

ANEXA Nr. 5 (4)

Anexa 1.3

Plan de amplasament și delimitare a imobilului

Scara 1:5000

Nr. cartea:

Suprafața măsurată a terenului (mp):
9993

Adresa imobilului:
UAT CRAIOVA, DJ443F, JUDEȚ DOLJ

Nr. Carte Funciară:
225675

Unitate Administrativă Teritorială (UAT):
CRAIOVA

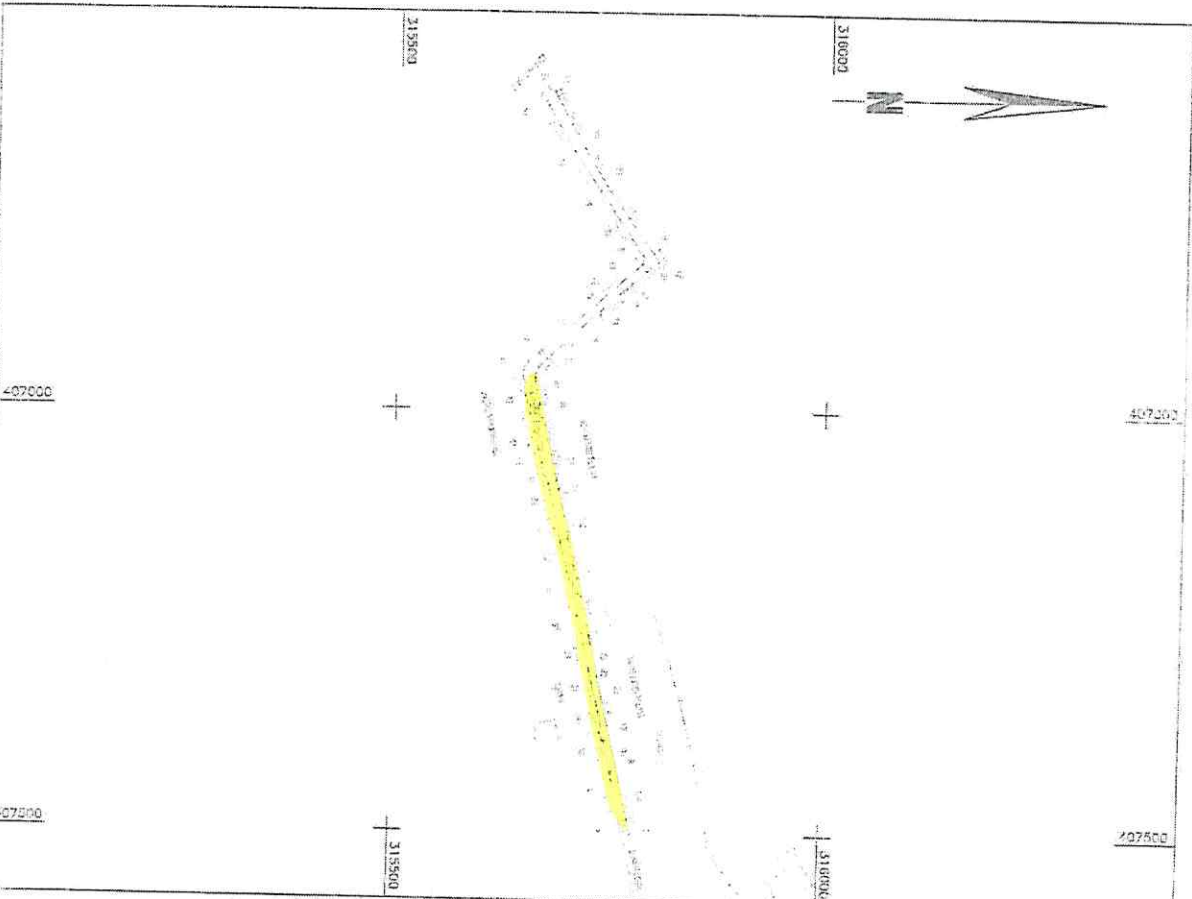
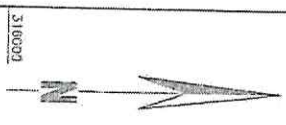

LEGENDA

CONTOURUL TERENULUI

Nr. parcelă	Categorie de folosință	Suprafața (mp)	A. Date referitoare la teren	B. Date referitoare la construcții
1	DIR	6435	LOT 1498/107 ÎN TRAVANȘI, ÎN TERENUL ÎN ÎNCADRARE	
2	DIR	3475		
Total		9910		

Cod	Destinația	Suprafața construită (la sol) (mp)	Identificator
Total			

Suprafața terenului măsurat și încheiat = 9993 mp
Suprafața din act = 9993 mp

Executant: S.C. STOCAD PROIECT S.R.L.
Adresa: ROMANIA, NR. 103320 din 2019
Executant: ING. MARIAN CORNEL BOBITA
Adresa: ROMANIA, NR. 133215-12 din 2012

Conținutul prezentei lucrări este rezultatul activității de proiectare și este emisă în baza datelor furnizate de către beneficiarul lucrării. Proiectantul nu este responsabil pentru eventualele erori sau omisiuni care pot apărea în urma utilizării prezentei lucrări în scopuri pentru care nu a fost concepută.

Marian-Cornel Bobita
Inginer
Date: 01.09.2021

Stampilă: BCP
Data: _____

ANEXA Nr.5 (2)

Anexa 1.35

Plan de amplasament si delimitare a imobilului

Scara 1:2000

Nr. cadastral
Suprafata masurata a imobilului (mp) / Adresa imobilului
3475 / UAT CRAIOVA, Distric. JUDE PCLU

Nr. Carte Funciara
Unitate Administrativ Teritoriala (UAT)
CRAIOVA

LEGAȚION CALDARELESPINUSOARE

Nr. parcele	Categorie de folosinta	Suprafata (mp)	A. Date referitoare la teren	
			Mentiiuni	
1	otun	3475		
Total		3475		

Cod	Destinatia	Supraf. constructiua la scd (mp)	B. Date referitoare la constructii	
			Mentiiuni	
	Calei			

Suprafata totala masurata a imobilului = 3475 mp
Suprafata din scd = 8475 mp

Executant: S.C. STOCAD PROIECT S.R.L.
Aut. RO-B 4 NR. 163340 08 2019
Executant: ING. MARIAN COSNEL DOBRA
Aut. RO-B-F Nr. 1532/12.12.2012

Confirm executarea masurarilor la teren, corectitudinea indozirii documentului cadastral si corespundenta acestuia cu realitatea din teren

Marian-Cornel Dobra
Distric. Spinoasa
Aut. RO-B 4 NR. 163340 08 2019
Refect. Aut. F. Nr. 1532/12.12.2012

Semnatul si stivata
Data: 01.03.2021

Semnatul si data
Data:

